



25 anni insieme



In copertina:  
Impianto di sollevamento di Mondine - Moglia (MN)  
Consorzio di Bonifica dell'Emilia Centrale



#### MISA S.r.l.

Via Decima Strada n.11/13 z.i.  
36071 ARZIGNANO (VI) - ITALY  
Tel. +39 0444 451544  
Fax +39 0444 451542

info@misaitalia.it  
www.misaitalia.it

### *Passione per l'acqua e l'ambiente*

*La salvezza di un territorio è il risultato  
di conoscenza, metodo e scelte tecnologiche oculate.  
L'etica industriale ne conserva anche la bellezza.*

## L'IMPRESA

La MISA nasce nel 1992 quale sintesi del patrimonio di esperienze e della cultura tecnica nel campo della progettazione e della realizzazione di grandi impianti di sollevamento acqua, in un'area geografica ove realtà produttive di pompe ed apparecchiature elettromeccaniche in genere trovano, da oltre un secolo di presenza sul mercato, la loro collocazione storica.

In questo ambito, la MISA è quindi continuità di conoscenze, esperienze e professionalità che già furono apprezzate in tutto il mondo con il marchio Pellizzari.

La particolare attenzione verso le esigenze del Cliente, la flessibilità nella creazione di sistemi personalizzati, unitamente alla elevata affidabilità nel tempo del prodotto finale sono valori fondamentali ai quali MISA si è sempre ispirata, nella consapevolezza che la soddisfazione dell'utente finale è elemento prioritario nel fattore di crescita aziendale.

L'evoluzione tecnologica nei processi produttivi, il costante aggiornamento tecnico e l'esperienza maturata nel corso degli anni hanno consentito alla società di raggiungere elevati livelli di qualificazione.

MISA è un'azienda che attribuisce al valore delle risorse umane, alla storia industriale di cui fa parte, alla volontà e alla caparbia dei suoi tecnici, un valore impareggiabile; alla passione per il proprio lavoro, un valore insostituibile.

Può vantare un'organizzazione altamente collaudata e personale profondamente specializzato nei diversificati settori di attività e soprattutto un'esperienza notevolissima nel campo dell'ingegneria idraulica. È fra i leaders a livello nazionale ed internazionale nel settore produzione di pompe speciali destinate a grandi impianti di sollevamento acque per alte e basse prevalenze e nel settore produzione energia.

MISA è in grado di garantire soluzioni a ciclo completo, dalla progettazione, alla costruzione, alla messa in opera, secondo la formula chiavi in mano.

Vantando quasi duemila realizzazioni all'attivo, fra Italia ed estero, viene unanimemente riconosciuta a MISA l'eredità storica e culturale che fu di Pellizzari, con il bagaglio tecnologico e di conoscenze di oltre 100 anni di storia sperimentato nel campo della bonifica e dell'irrigazione.

Un secolo di storia con un legame inscindibile per il territorio, unitamente alla volontà di crescita, ha consentito alla nostra società di poter penetrare in profondità nelle problematiche legate al mondo dell'acqua, comprendendole e risolvendole con grande professionalità, tanto da realizzare impianti che rimarranno per sempre nella storia del sollevamento.

## CERTIFICAZIONI

L'impegno di MISA nel perseguire l'obiettivo del miglioramento continuo è stato riconosciuto anche formalmente con la certificazione del proprio sistema di qualità secondo la norma UNI EN ISO 9001:2015, nonché la certificazione UNI EN ISO 14001:2015 relativa al sistema di gestione ambientale e la certificazione OHSAS 18001:2007 relativa al sistema di gestione della sicurezza e salute sul lavoro.



**CQOP SOA**  
COSTRUTTORI QUALIFICATI OPERE PUBBLICHE

Un orientamento innovativo, finalizzato a mantenere elevato il livello dei prodotti e dei servizi, concepiti per l'uomo e l'ambiente. L'attestato SOA completa le abilitazioni di partecipazione alle aste pubbliche.

## LA STORIA

La storia di MISA passa attraverso quella di una fra le principali realtà private italiane: la PELLIZZARI di Arzignano.

MISA è quindi una società moderna con una tradizione industriale di oltre un secolo.

L'azienda storica è stata fondata nel 1901 su iniziativa di un imprenditore veneto dapprima con il nome di Antonio Pellizzari e poi con Giacomo Pellizzari; oggi MISA è una realtà tutta italiana, che grazie al proprio background culturale-tecnico-ingegneristico-storico è in grado di offrire un servizio personalizzato sia a livello nazionale che internazionale.

Qui mostriamo il nostro totale "made in Italy" e ogni nostro prodotto parla italiano dalla testa ai piedi.

Lo stabilimento dispone di propria sala prove, con potenzialità di misura non comuni, idonea a collaudare le pompe prodotte con rilascio di una certificazione comprovante le caratteristiche.

Tutti i collaudi possono essere inoltre presenziati dal Cliente.

## PREMIO PELLIZZARI

Con il prestigioso riconoscimento conferito dalle autorità locali in Arzignano nel 2006, MISA è stata collocata tra le aziende che da Giacomo Pellizzari, fondatore storico, hanno saputo cogliere la genialità creativa, traducendo l'insegnamento in nuova moderna imprenditoria, adeguata al contesto europeo e alla sfida internazionale.

## VALORI

- Autonomia, indipendenza e senso di appartenenza
- Cooperazione e collaborazione
- Attenzione alle necessità del Cliente
- Orientamento all'innovazione
- Integrità e senso di responsabilità nei riguardi degli obblighi e della missione sociale degli Enti
- Competenza e coerenza
- Solidarietà e sussidiarietà

## MISSION

La missione societaria della MISA è quella di organizzare e coordinare a livello nazionale ed internazionale la realizzazione delle opere ingegneristiche nel settore dei sollevamenti e dell'energia, massimizzando i risultati ottenibili, attraverso un'eccellente utilizzazione delle proprie strutture operative, l'individuazione di nuove risorse energetiche, in particolare rinnovabili, lo sviluppo delle tecnologie, il miglior impiego delle risorse umane, tecniche e finanziarie disponibili.

## LA NOSTRA ATTIVITÀ

I nostri settori di attività riguardano la progettazione e la costruzione con fornitura chiavi in mano di:

- Impianti elettroidraulici per bonifiche, acquedotti, irrigazioni e fognature industriali
- Pompe idrovore ad elica con pale a passo fisso o variabile
- Pompe centrifughe radiali a colonna ed orizzontali
- Pompe a flusso misto
- Pompe centrifughe a flusso avviato
- Pompe centrifughe a canale
- Turbine idrauliche
- Equipaggiamenti contro il colpo d'ariete
- Equipaggiamenti elettrici come sottostazioni, cabine di trasformazione, quadri elettrici Power center, azionamenti a velocità variabile, sistemi di supervisione e monitoraggio a distanza
- Gruppi elettrogeni
- Impianti fotovoltaici
- Progettazioni e forniture specifiche
- Assistenza post vendita - Service

## POST VENDITA E SERVICE

MISA offre un servizio di consulenza e assistenza post-vendita continuativo e caratterizzato dai più evoluti livelli di sicurezza e qualità. Sono sempre più numerosi, infatti, i Clienti che ci affidano contratti di manutenzione programmata ordinaria e straordinaria nonché accordi quadro di manutenzione.

Ispezioni e controlli periodici prevengono (statisticamente in maniera determinante) i guasti e limitano la possibilità di fermo impianto.

L'obiettivo di MISA è quello di stabilire con i propri Clienti rapporti di partecipazione attiva, basati sulla fiducia e lo scambio reciproco di informazioni per l'ottenimento di una sempre maggior affidabilità.

Rispondere subito alle esigenze del Cliente è uno dei nostri punti di forza.

## RICERCA E SVILUPPO

Fin dall'inizio, MISA ha sempre investito nell'area Ricerca & Sviluppo in quanto lo ritiene elemento fondamentale per una strategia di crescita aziendale.

Gli investimenti continui nella ricerca, nella formazione tecnica, nei sistemi informatici avanzati e in particolari modelli di calcolo idraulico/meccanico ed elettrico, hanno consentito all'azienda di accrescere le proprie competenze per un migliore approccio al mercato di riferimento.

Attraverso la capacità innovativa dell'azienda, nascono ogni anno, nuovi progetti e la gamma dei prodotti si amplia seguendo l'apprezzamento del mercato.

L'ufficio studi e progetti mette al servizio del Cliente la propria diretta esperienza impiantistica, che ne fanno il partner ideale di chi deve realizzare nuovi progetti che comportano il pompaggio di acque pulite o cariche.

Attraverso il proprio background culturale e tecnico, MISA è in grado di garantire soluzioni globali che comprendono la progettazione, la costruzione e la messa in opera.

L'impegno nella ricerca costituisce per noi un valore determinante ed uno stimolo per assicurare una costante garanzia di qualità al servizio del Cliente.

La politica aziendale è indirizzata a rafforzare la totale autonomia produttiva e di processo, allo scopo di costituire per il Cliente finale un interlocutore unico, responsabile e competente.

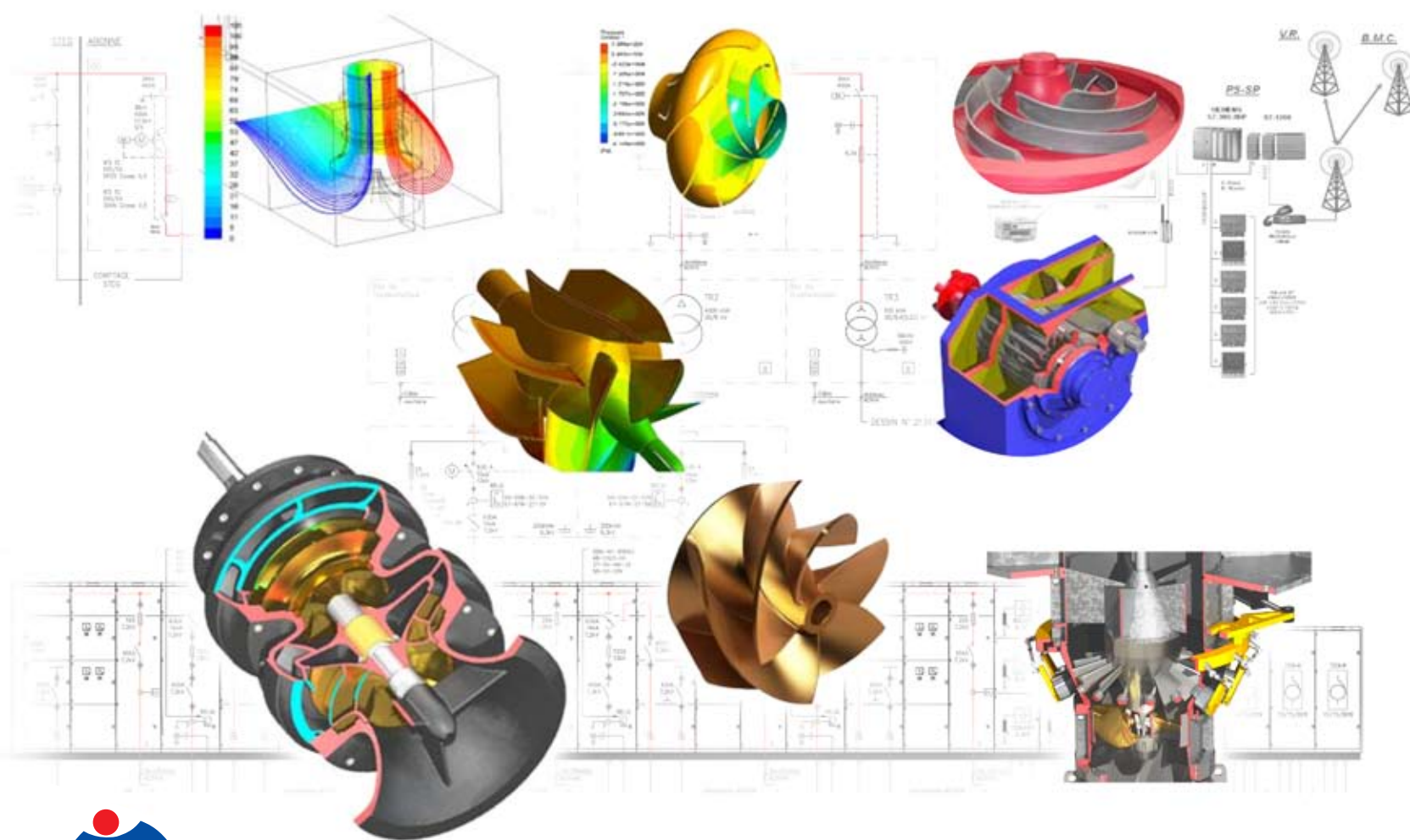

## CATEGORIE SOA

L'azienda opera con Attestazione **SOA** n° 51381/10/00 del 20/09/2018 rilasciata da CQOP SOA S.p.A.

<b>OG5</b> I	Dighe
<b>OG6</b> IV-bis	Acquedotti, gasdotti, oleodotti, opere di irrigazione e di evacuazione
<b>OG8</b> V	Opere fluviali, di difesa, di sistemazione idraulica e di bonifica
<b>OG9</b> IV	Impianti per la produzione di energia elettrica
<b>OG10</b> III-bis	Impianti per la trasformazione alta/media tensione e per la distribuzione di energia elettrica in corrente alternata e continua ed impianti di pubblica illuminazione
<b>OG11</b> I	Impianti tecnologici
<b>OS19</b> III	Impianti di reti di telecomunicazione e di trasmissioni e trattamento (telecontrollo)
<b>OS22</b> III-bis	Impianti di potabilizzazione e depurazione
<b>OS30</b> III	Impianti interni elettrici, telefonici, radiotelefonici e televisivi
<b>OS18-A</b> II	Componenti strutturali in acciaio

## SETTORI SPECIALI

-  Estero
-  Acciaierie
-  Bacini di carenaggio
-  Bacini di laminazione
-  Emergenza / Difesa idraulica del territorio

E.I.P.L.I.  
**Diga Camastra**  
 Lavori urgenti di verifica tecnica e manutenzione straordinaria della paratoia di Monte posta sullo scarico di fondo della diga.  
 Importo lavori € 221.250



E.I.P.L.I.  
**Diga Camastra**  
 Lavori urgenti di manutenzione straordinaria degli attuatori oleodinamici delle paratoie dello scarico di mezzo fondo della diga.  
 Importo lavori € 128.430

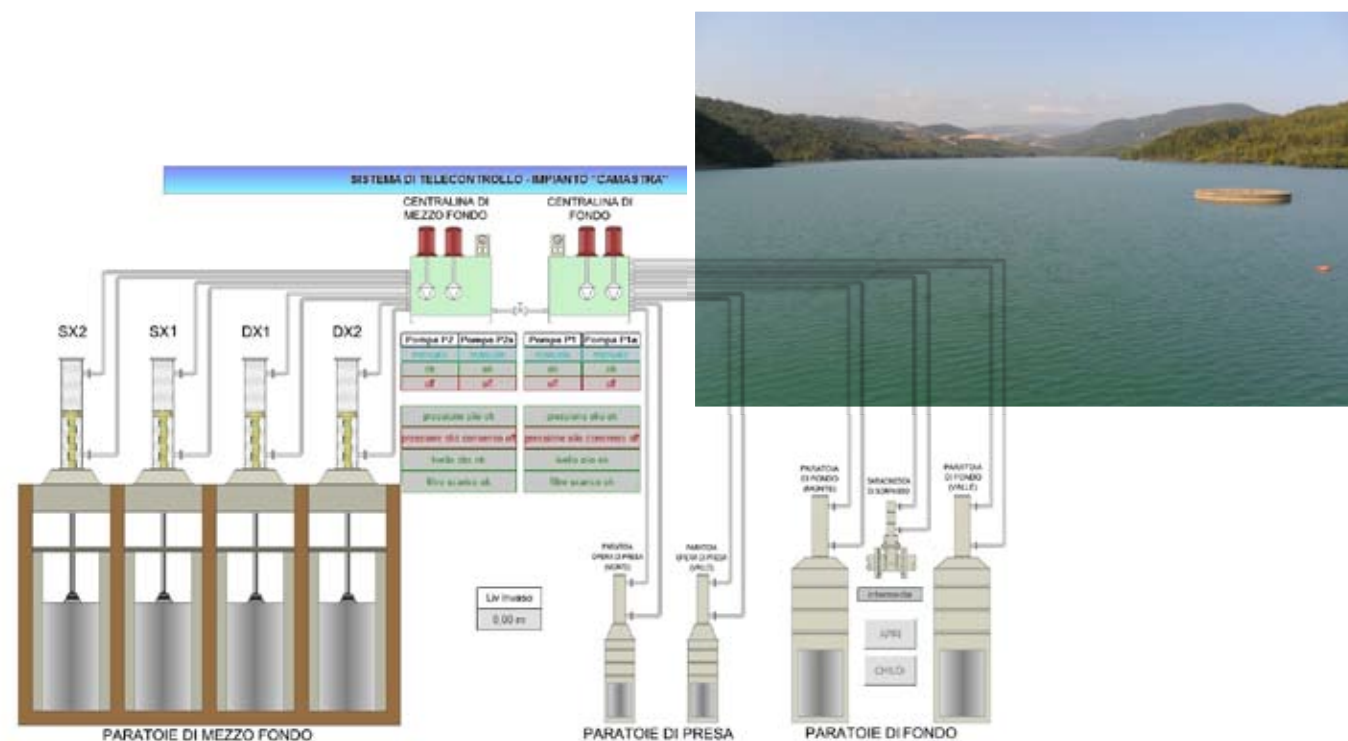

Azienda Servizi Integrati - A.S.I. S.p.A.  
**Impianto di accumulo e pompaggio di Croce**  
 Importo lavori € 325.530



Consorzio di Bonifica Basso Piave  
**Impianto di pompaggio Albano**  
 Importo lavori € 401.740



Consorzio della Bonifica Renana  
**Impianti di pompaggio Medicina e Medesano**  
 Importo lavori € 552.608



C.A.I.B.T. S.p.A.  
**Acquedotto di Savorgnano**  
 Importo lavori € 476.000



Consorzio della Bonifica Renana  
**Impianto di pompaggio Tubone**  
 Importo lavori € 400.000



Consorzio irriguo di Chivasso  
**Impianto di pompaggio Gabriella**  
 Importo lavori € 489.500



C.A.I.B.T. S.p.A.  
**Impianto di risolleamento di Fossalta di Portogruaro**  
 Importo lavori € 379.375



Associazione Irrigazione Est Sesia  
**Impianto di pompaggio Dora**  
 Importo lavori € 2.786.916



Consorzio di Bonifica della Romagna Occidentale -  
 Cons. Bon. II° Grado per il Canale Emiliano Romagnolo  
**Impianti di pompaggio S. Severo, Cassanigo e S. Silvestro**  
 Importo lavori € 1.540.000



Consorzio di Bonifica della Romagna Occidentale  
**Impianto di pompaggio Santerno Senio 3**  
 Importo lavori € 977.808



Consorzio della Bonifica Renana  
**Impianti di pompaggio Medicina e Morella**  
 Importo lavori € 768.000



Consorzio della Bonifica Burana  
**Impianto pluvirriguo Concordia Sud - Emergenza terremoto in Emilia, Misa realizza un impianto in 20 giorni**  
 Importo lavori € 165.316



Consorzio di Bonifica Piave  
**Impianto di pompaggio Mandre**  
 Importo lavori € 567.325



Consorzio di Bonifica Bassa Friulana  
**Impianto di sollevamento Muzzana/Carlino**  
 Importo lavori € 356.255



Consorzio di Bonifica Dugali - Naviglio - Adda Serio  
**Impianto di sollevamento Pieve S. Giacomo**  
 Importo lavori € 251.475



Consorzio di Bonifica Pianura di Ferrara  
**Impianto di pompaggio Pontelagoscuro**  
 Importo lavori € 781.905



Consorzio di Bonifica Alta Pianura Veneta  
**Irrigazione a pioggia comuni Zugliano e Sarcedo**  
 Importo lavori € 326.900



Consorzio di Bonifica della Romagna Occidentale -  
 Cons. Bon. II° Grado per il Canale Emiliano Romagnolo  
**Impianti di pompaggio Mordano-Bubano e Passo Cavallo**  
 Importo lavori € 675.000



Consorzio di Bonifica Garda Chiese  
**Potenziamento impianto di pompaggio Foresto**  
Importo lavori € 72.440



Consorzio di Bonifica Ledra-Tagliamento  
**Impianto di pompaggio Mortegliano**  
Importo lavori € 425.000



Consorzio di Bonifica dell'Emilia Centrale  
**Impianto di sollevamento Boretto**  
Importo lavori € 4.961.416



Consorzio di Bonifica Territori del Mincio  
**Impianto di pompaggio Cantalupa**  
Importo lavori € 193.096



Commissario Straordinario per la realizzazione dello  
Schema Idrico Basento-Bradano  
**Impianti di sollevamento 900 l/s e 1600 l/s**  
Importo lavori € 1.793.000



Azienda Servizi Integrati - A.S.I. S.p.A.  
**Impianto di accumulo e pompaggio di Caorle**  
Importo lavori € 248.031



Consorzio della Bonifica Parmense  
**Impianto di pompaggio Abbeveratoia**  
Importo lavori € 439.228



Consorzio della Bonifica Parmense  
**Impianto idrovoro Colomo**  
Importo lavori € 1.085.681



Consorzio di Bonifica Versilia Massaciuccoli  
**Impianto idrovoro Bufalino**  
Importo lavori € 689.774



Consorzio di Bonifica Destra Piave  
**Impianto idrovoro Portesine**  
Importo lavori € 701.400



Consorzio di Bonifica Padana Polesana  
**Impianto idrovoro Bresparola**  
Importo lavori € 1.310.820



Consorzio di Bonifica Foce Isarco-Monte  
**Impianto idrovoro Vadena**  
Importo lavori € 344.748



VERITAS S.p.A.  
**Impianto idrovoro Cà Emiliani**  
Importo lavori € 1.476.156



Consorzio di Bonifica Valli di Vecchio Reno  
**Impianto idrovoro San Nicolò**  
Importo lavori € 513.019



Consorzio di Bonifica Acque Risorgive  
**Impianto idrovoro Tessera**  
Importo lavori € 431.137



Consorzio di Bonifica Ombrone Pistoiese Bisenzio  
**Impianto idrovoro Castelletti**  
Importo lavori € 651.263



Consorzio di Bonifica Pianura di Ferrara  
**Impianto idrovoro S. Antonino**  
Importo lavori € 465.063



Consorzio di Bonifica Delta Po Adige  
**Impianto idrovoro Conca**  
Importo lavori € 443.715



Consorzio di Bonifica della Romagna  
**Impianto idrovoro Tagliata**  
Importo lavori € 400.000



Comune di Pordenone  
**Impianti Rugo di Valle, Rugo Noncello e Rugo dei Cucchi**  
Importo lavori € 813.492



Consorzio di Bonifica Bacchiglione  
**Impianto idrovoro Brondolo**  
Importo lavori € 432.000



Consorzio di Bonifica Pianura Friulana  
**Impianti idrovori Vittoria e Colomba**  
Importo lavori € 798.401



Consorzio di Bonifica Tevere e Agro Romano  
**Impianto idrovoro Isola Sacra**  
Importo lavori € 187.050



Consorzio di Bonifica Adige Euganeo  
**Impianto idrovoro Pascoletti**  
Importo lavori € 65.024



Consorzio della Bonifica Parmense  
**Impianto idrovoro Cantonale**  
Importo lavori € 204.207





Consorzio di Bonifica Veneto Orientale  
**Impianto idrovoro Jesolo**  
Importo lavori € 439.199



Consorzio di Bonifica del Nord Sardegna  
**Impianto idrovoro Valledoria**  
Importo lavori € 165.200



Consorzio di Bonifica Veneto Orientale  
**Impianto idrovoro Valle Tagli**  
Importo lavori € 700.340



Consorzio di Bonifica Piave  
**Potenziamento impianto Fossa dei Negadi**  
Importo lavori € 783.584



Consorzio di Bonifica dell'Emilia Centrale  
**Impianto idrovoro Mondine**  
Importo lavori € 4.718.662

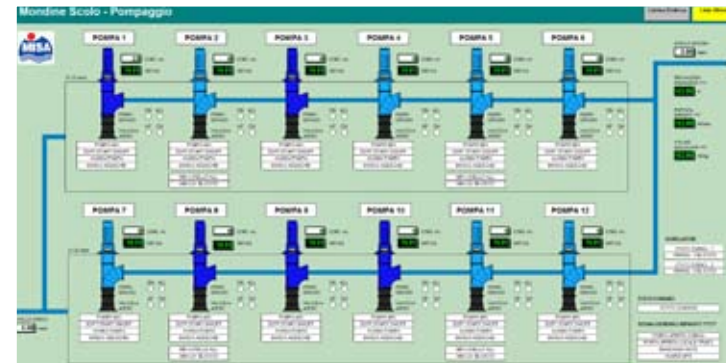

CAI - Club Alpino Italiano  
**Rifugio Dal Piaz**  
Importo lavori € 60.088



CAI - Club Alpino Italiano  
**Rifugio Bianchet**  
Importo lavori € 53.778



Consorzio di Bonifica Piave  
**Impianto fotovoltaico Bolda**  
Importo lavori € 315.000



Comune di Vinadio  
**Minicentrale idroelettrica torrente Neraissa**  
Importo lavori € 158.565



Consorzio di Bonifica Medio Astico Bacchiglione  
**Centrale idroelettrica Cà Fusa**  
Importo lavori € 497.800



Consorzio di Bonifica Medio Astico Bacchiglione  
**Centrale idroelettrica Astichelli**  
Importo lavori € 288.790



Consorzio di Bonifica Piave  
**Impianti idroelettrici Madonna della Salute, Altivole, Volpago**  
 Importo lavori € 767.330



Consorzio di Bonifica Piave  
**Centralina idroelettrica Pierina**  
 Importo lavori € 372.029



Consorzio di Bonifica Brenta  
**Centralina idroelettrica Arlesega**  
 Importo lavori € 351.661



Consorzio di Bonifica Piave  
**Centralina idroelettrica San Vito**  
 Importo lavori € 360.000



Consorzio di Bonifica Destra Piave  
**Impianto idrovoro Portesine**  
 Importo lavori € 701.400



VERITAS S.p.A.  
**Impianto idrovoro Cà Emiliani**  
 Importo lavori € 1.476.156



Consorzio di Bonifica della Romagna Occidentale  
**Impianto idroelettrico di mulino Scodellino (turbina biregolante)**  
 Importo lavori € 116.289



Consorzio di Bonifica del II Circondario Polesine di S. Giorgio  
**Quadristica Metal-Clad impianto Fosse**  
 Importo lavori € 510.838



Consorzio di Bonifica della Romagna Occidentale -  
 Cons. Bon. II° Grado per il Canale Emiliano Romagnolo  
**Impianti di pompaggio S. Severo, Cassanigo e S. Silvestro**  
 Importo lavori € 1.540.000



Consorzio di Bonifica Ledra-Tagliamento  
**Impianto di pompaggio Dignano**  
 Importo lavori € 310.950



Consorzio di Bonifica dell'Emilia Centrale  
**Impianto di sollevamento Boretto**  
 Importo lavori € 4.961.416



Consorzio della Bonifica Renana  
**Impianto di pompaggio Tubone**  
 Importo lavori € 400.000



Associazione Irrigazione Est Sesia  
**Impianto di pompaggio Dora**  
 Importo lavori € 2.786.916



Consorzio di Bonifica Ledra-Tagliamento  
**Impianto di pompaggio Mortegliano**  
 Importo lavori € 425.000



Consorzio di Bonifica Piave  
**Impianto di pompaggio Mandre**  
 Importo lavori € 567.325



Consorzio di Bonifica Sinistra Medio Brenta  
**Impianto idrovoro Dogaletto**  
 Importo lavori € 774.000



VERITAS S.p.A.  
**Impianto idrovoro Cà Emiliani**  
 Importo lavori € 1.476.156



Consorzio di Bonifica dell'Emilia Centrale  
**Impianto idrovoro Mondine**  
 Importo lavori € 4.718.662



Azienda Servizi Integrati A.S.I. S.p.A.  
**Impianto di accumulo e pompaggio di Caorle**  
 Importo lavori € 248.031



**OG11** Impianti tecnologici

Consorzio della Bonifica Renana  
**Manutenzioni straordinarie**  
 Importo lavori € 124.000



Consorzio di Bonifica dell'Emilia Centrale  
**Impianto idrovoro Mondine**  
 Importo contratto € 4.718.662 - Importo categoria € 170.547



Azienda privata  
**Impianto luce e condizionamento**  
 Importo lavori € 93.000



Consorzio di Bonifica Bacchiglione  
**Impianto idrovoro Brondolo**  
 Importo lavori € 432.000



Consorzio Fascia del Brenta  
**Impianto sollevamento Busa di Vigonza**  
 Importo lavori € 138.000



**OS19** Impianti di reti di telecomunicazione e di trasmissioni e trattamento

Consorzio di Bonifica Pianura di Ferrara  
**Adeguamento impianti tecnologici idrovoro Chiesuol del Fosso**  
 Importo lavori € 94.137



Consorzio della Bonifica Burana  
**Automazione manufatti idraulici della rete idrica consorziale**  
 Importo lavori € 263.335



Regione del Veneto  
**Sistemazione opere idrauliche del bacino Livenza**  
 Importo lavori € 190.825



Consorzio della Bonifica Burana  
**Sistema di monitoraggio della rete idrica consorziale**  
 Importo lavori € 290.988



Regione del Veneto  
**Sistema di supervisione e automazione della cassa di laminazione di Caldogno. Monitoraggio del bacino idrografico a nord di Vicenza**  
 Importo lavori € 200.294

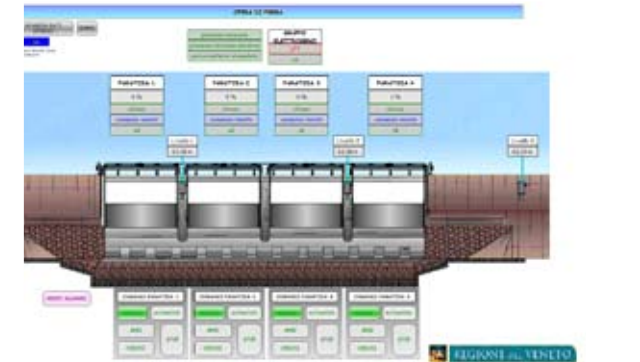

Acque del Chiampo S.p.A.  
**Impianto di depurazione di Arzignano (VI)**  
 Importo lavori € 548.961



Acque del Chiampo S.p.A.  
**Sistema di miscelazione del denitrificatore dell'impianto di depurazione di Arzignano (VI)**  
 Importo lavori € 140.534



Consorzio della Bonifica Renana  
**Cassa di espansione per laminazione impianto Bagnetto**  
 Importo lavori € 139.323



Livenza Tagliamento Acque S.p.A.  
**Ristrutturazione depuratore S. Stino di Livenza**  
 Importo lavori € 364.859



Livenza Tagliamento Acque S.p.A.  
**Ristrutturazione depuratore Concordia Sagittaria**  
 Importo lavori € 216.037



Consorzio di Bonifica Piave  
**Impianto fotovoltaico Bolda**  
 Importo lavori € 315.000



ETRA S.p.A.  
**Adeguamento tecnologico MT/BT presso il polo rifiuti di Bassano**  
 Importo lavori € 87.700



ETRA S.p.A.  
**Adeguamento cabina MT/BT centrale Riviera Berica**  
 Importo lavori € 79.635



Consorzio di Bonifica Piave  
**Centralina San Vito**  
 Importo lavori € 360.000



Acque Vicentine S.p.A.  
**Ampliamento serbatoio acquedotto Tonin**  
 Importo lavori € 142.206



Consorzio di Bonifica Piave  
**Impianto idroelettrico di Nervesa**  
 Importo lavori € 460.950



Consorzio di Bonifica Bacchiglione  
**Impianto idrovoro Vecchia Brentella**  
 Importo lavori € 504.973



Regione del Veneto  
**Bacino di laminazione di Caldagno**  
 Importo lavori € 1.664.642



Public Power Corporation S.A.  
**Camino per turbina a gas Santorini - Grecia**  
 Importo lavori € 225.131



**Strutture monolitiche saldate**  
 per turbine idrauliche kaplan - francis - pelton  
 Importi vari



Ministry of Water Resources and Irrigation - Egypt  
**Rifacimento parziale impianti di pompaggio El-Thawra 2,4**  
 Importo lavori € 1.039.767



Bombas Ercole Marelli - Spagna  
**Fornitura di elettropompe (siccity 2005)**  
 Importo lavori € 602.000



Société Nationale d'Exploitation et de Distribution des Eaux - Tunisie  
**Paratoie, pancone e valvola di regolazione**  
 Importo lavori € 210.600

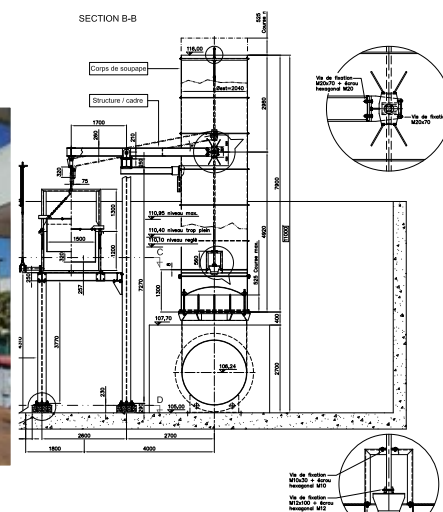

Azienda privata - Romania  
**Impianto Racovița**  
 Importo lavori € 164.250



EYDAP - Grecia  
**Riparazione e reverse engineering pompa Pellizzari**  
 Importo lavori € 97.000



T.D.  
**Fornitura elettropompe per acciaieria**  
 Importo lavori € 760.365



Acciaieria Stefana  
**Fornitura elettropompe per acciaieria**  
 Importi vari



ILVA - Taranto  
**Reverse engineering elettropompa per acciaieria**  
 Importi vari



Alfa Acciai  
**Reverse engineering**  
 Importi vari





Acciaierie Lucchini  
**Fornitura elettropompe per acciaieria + reverse engineering**  
 Importi vari



Acciaierie Cogne Acciai Speciali  
**Fornitura elettropompe per acciaieria**  
 Importi vari



## Bacini di carenaggio

Fincantieri S.p.A.  
**Fornitura pompe per bacino di Ancona**  
 Importo lavori € 170.000



Fincantieri S.p.A.  
**Rinnovamento pompe svuotamento bacino di Monfalcone**  
 Importo lavori € 1.250.000



Pompe intermedie in fase di assemblaggio presso l'officina







## Bacini di laminazione

Regione del Veneto  
**Bacino di laminazione di Caldogno**  
Importo lavori € 1.664.642



Consorzio di Bonifica Alta Pianura Veneta  
**Bacino di laminazione di Trissino - Tezze**  
Importo lavori € 134.376



Provincia di Lucca  
**Regimazione impianto Rio Freddanella**  
Importo lavori € 549.471



Autorità Portuale di Ravenna  
**Regimazione acque**  
Importo lavori € 259.390



Comune di Lucca  
**Regimazione impianto Quirichetta**  
Importo lavori € 161.390



Consorzio di Bonifica Versilia Massaciuccoli  
**Impianto della Bufalina sul canale napoleonico**  
Importo lavori € 689.774



## Emergenza / Difesa idraulica del territorio

Alcuni esempi di interventi eseguiti su richiesta ed in collaborazione con gli Enti preposti, al fine di fronteggiare le emergenze di difesa idraulica.

Cons. Bon. Versilia Massaciuccoli - Imp. idrovoro Vecchiano  
**Intervento di emergenza per la piena del lago di Massaciuccoli/fiume Serchio, 2009**



Comune di Pasiano di Pordenone  
**Intervento di emergenza per la piena del fiume Meduna, 2010**



**Eventi sismici del 20-29 maggio 2012**  
Consorzio della Bonifica Burana - Imp. Concordia Sud  
**Misa realizza un impianto in 20 giorni**



Consorzio di Bonifica Riviera Berica - Imp. S. Agostino  
**Intervento di emergenza per la piena del fiume Retrone, 2010**



Collaborazione con Consorzio di Bonifica dell'Emilia Centrale  
**Zona Boretto - Esondazione fiume Enza, 2017**



**Eventi sismici del maggio 2012**  
Consorzio di Bonifica dell'Emilia Centrale  
**Ripristino funzionalità dell'impianto idrovoro Mondine**



Post vendita e service



Principali clienti





**MISA S.r.l.** - Via Decima Strada n. 11/13 z.i.  
36071 ARZIGNANO (VI) - ITALY  
Tel. +39 0444 451544 - Fax +39 0444 451542  
E-mail: [info@misaitalia.it](mailto:info@misaitalia.it)  
[www.misaitalia.it](http://www.misaitalia.it)